s=202.9 м², 10000 X 12200 мм

s=202.9 м², 10000 X 12200 мм

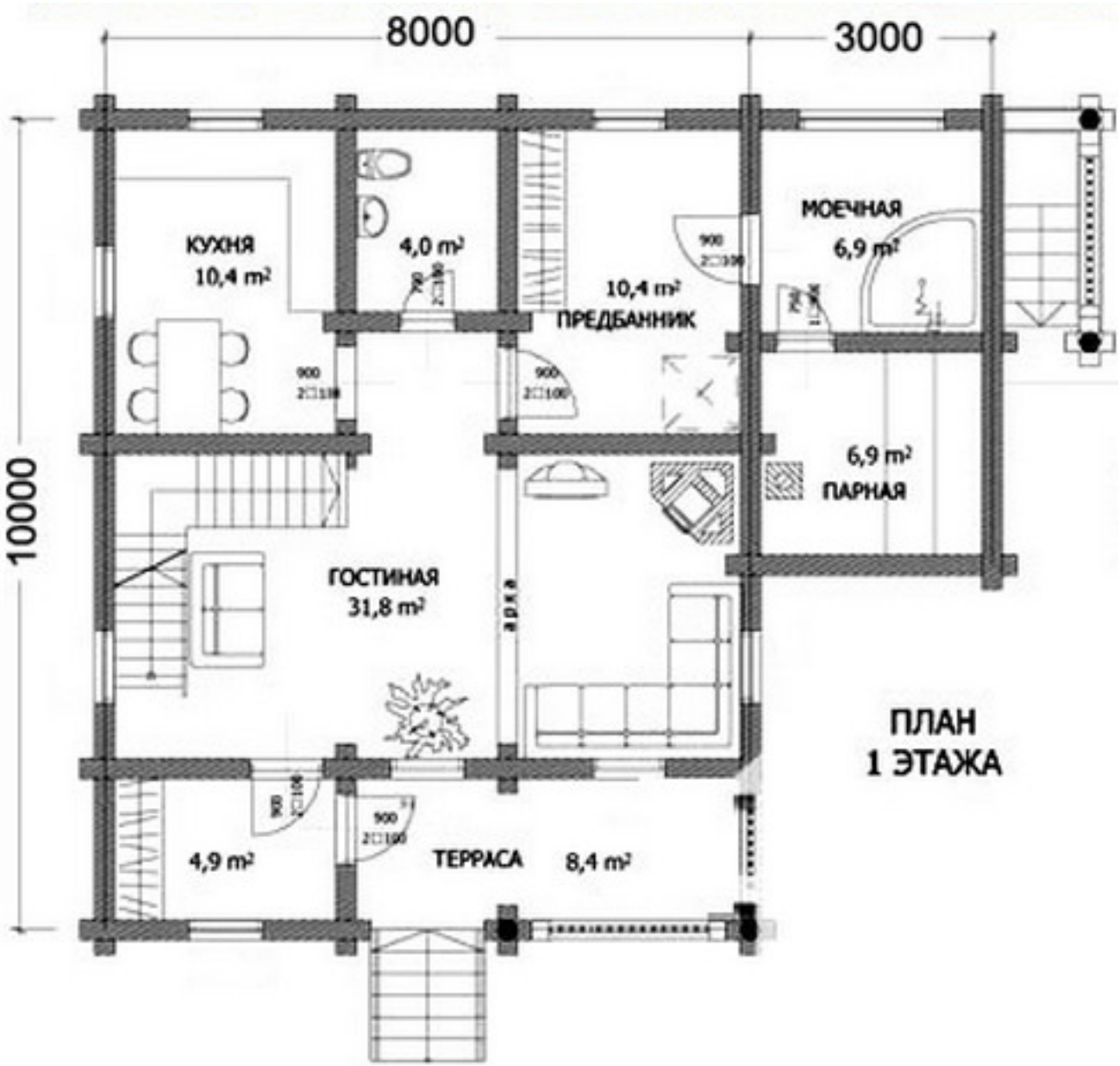

s=202.9 м², 10000 X 12200 мм

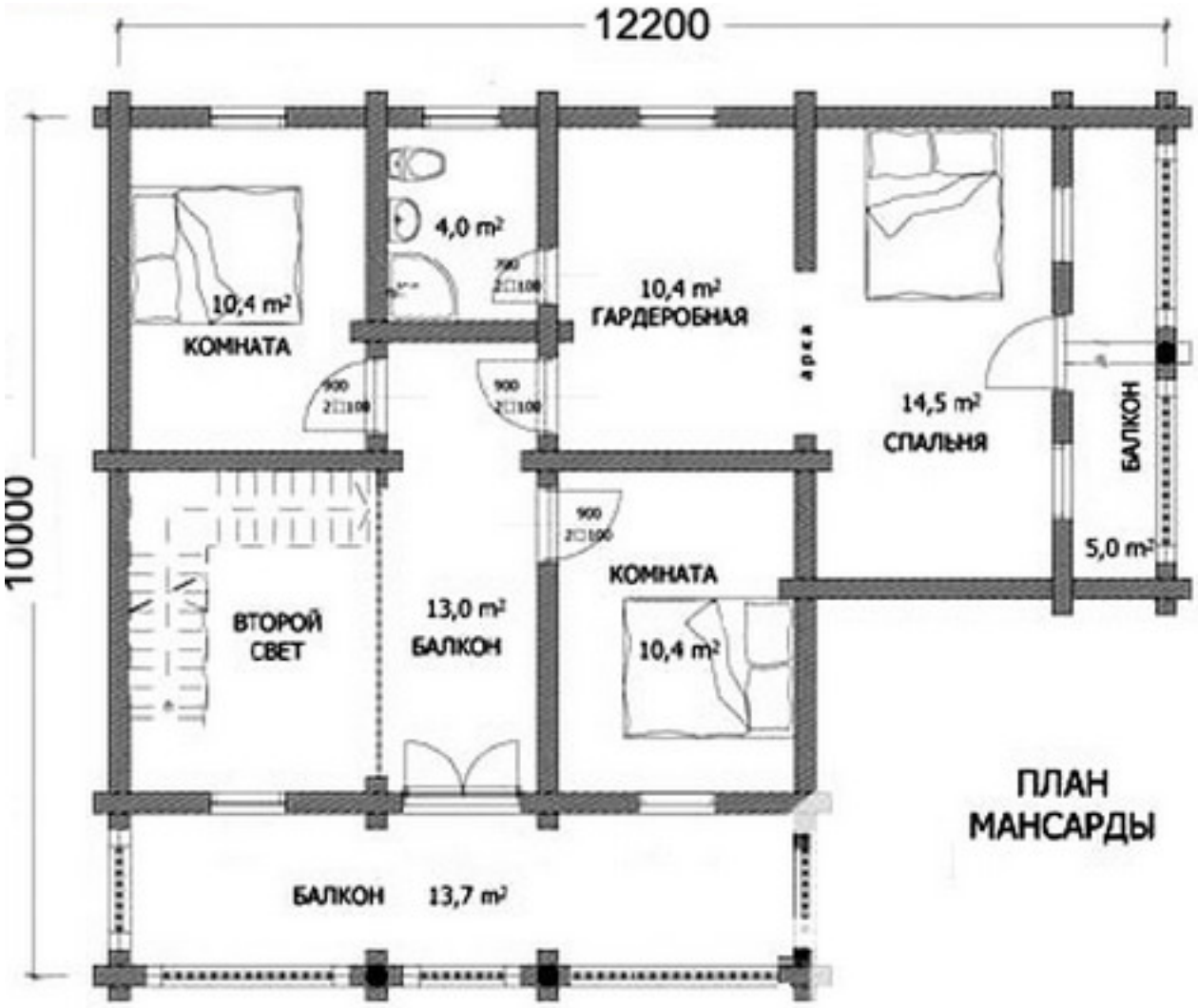

s=202.9 м², 10000 X 12200 мм

Проект DD2-611
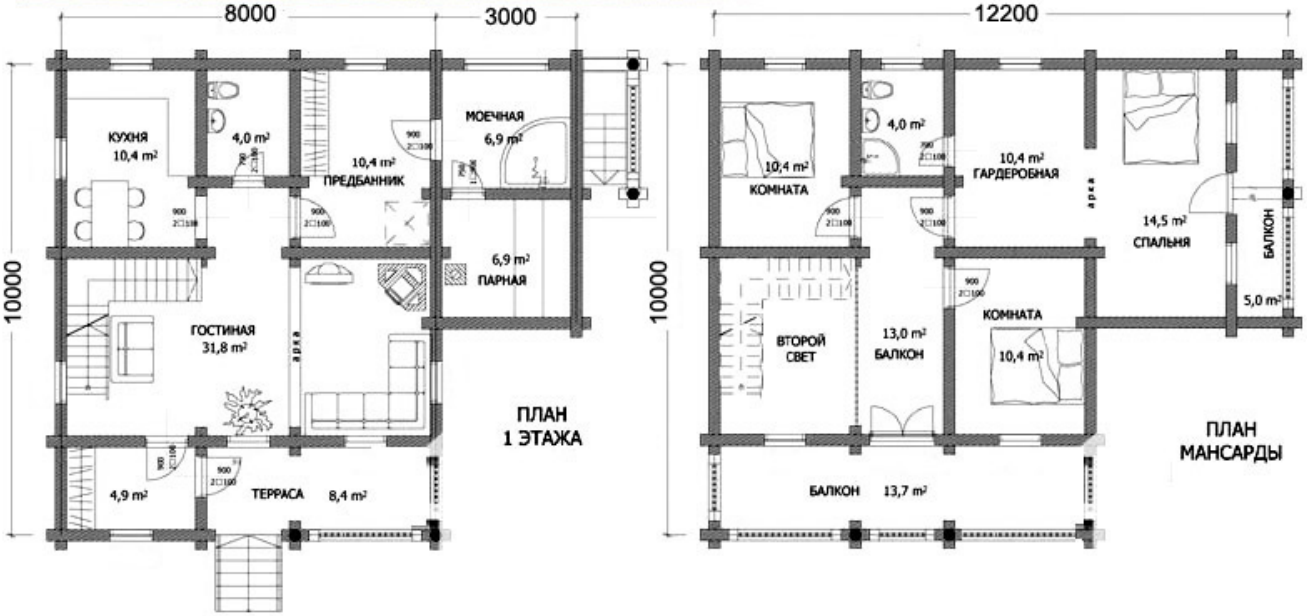
Общая площадь дома - 202.9 кв.м.
Стены - оцилиндрованное бревно