Проект дома в один этаж № 119

s=51 м², 6000 X 8000 мм

Проект DD2-343
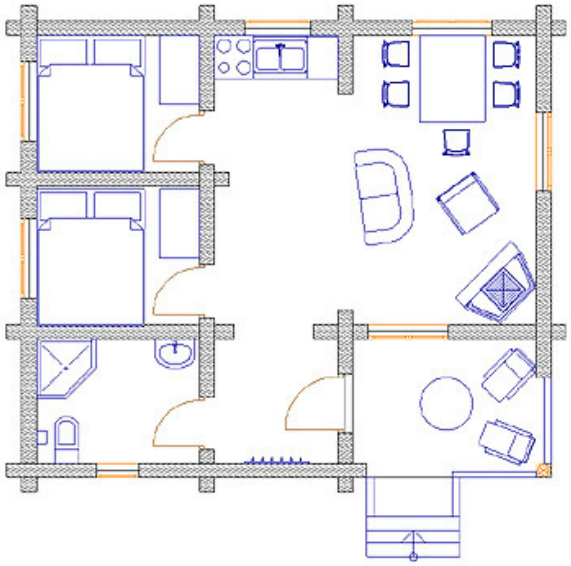
Общая площадь дома - 51.0 кв.м.
Стены - оцилиндрованное бревно